участок 9.5 сот.

28 октября, 20:47

Ставропольский край, Предгорный муниципальный округ, с. Юца, ул. Линейная

4 500 000 ₽



Общая информация:

Тип земли: садоводство

Представитель: **Игорь Тихоненко**

Шикарный участок площадью 9,5 соток (собственность) прямо вдоль дороги . Вы можете совместить бизнес (построить магазин) и комфортное проживание (построить дом). И все это можно сделать на одном участке. Большой автомобильный трафик,одна из основных транспортных артерий , соединяющая Пятигорск и Ессентуки . Размеры участка - фасад вдоль дороги (32м),ширина участка (27м),длина (35м). В объявлении приложены фото с размерами. Звоните,пишите!

Ссылка на объявление: https://www.cian.ru/sale/suburban/329602332

© 2012 - 2026 ЦИАН. Крупнейшая и самая достоверная база данных по аренде и продаже жилой, коммерческой и загородной недвижимости - www.cian.ru









© 2012 - 2026 ЦИАН. Крупнейшая и самая достоверная база данных по аренде и продаже жилой, коммерческой и загородной недвижимости - www.cian.ru



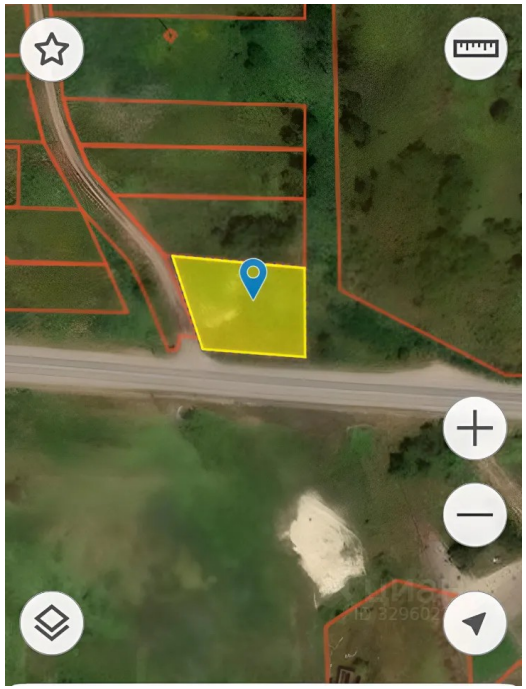





© 2012 - 2026 ЦИАН. Крупнейшая и самая достоверная база данных по аренде и продаже жилой, коммерческой и загородной недвижимости - www.cian.ru

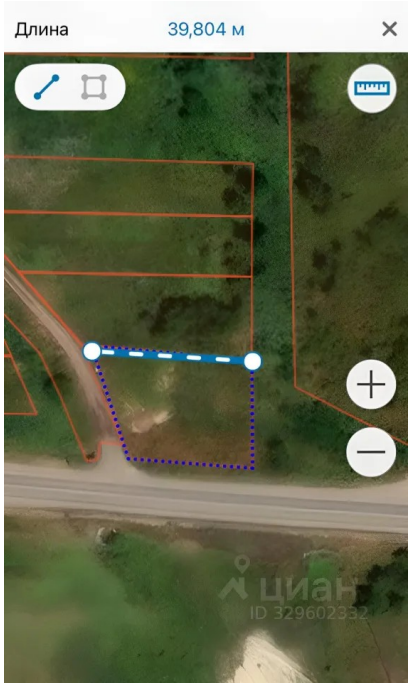

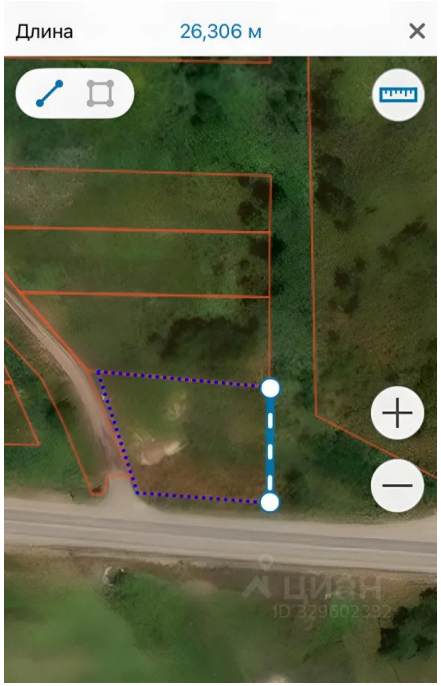

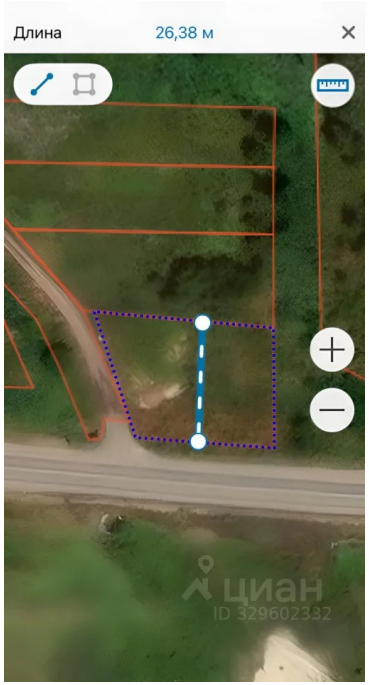

© 2012 - 2026 ЦИАН. Крупнейшая и самая достоверная база данных по аренде и продаже жилой, коммерческой и загородной недвижимости - www.cian.ru