1-комн. кв.

20 ноября, 17:05

Ставропольский край, Ессентуки, Октябрьская ул., 337/2

Метро:

7 400 000 ₽ возможна ипотека

122 315 ₽ за м²



Общая информация:

Этаж:	9 / 11
Тип дома:	вторичка, кирпично-монолитный
Тип продажи:	свободная
Общая площадь:	60.5 м²
Площадь комнат:	25 м²
Жилая площадь:	25.0 м²
Площадь кухни:	16.7 м²
Санузел:	1 совм.
Балкон:	1 балк. + 1 лодж.
Лифт:	1 пасс. + 1 груз.
Вид из окна:	улица
Телефон:	нет

В квартире:

✕ Телефон

Представитель: **Представитель: ID 98324961**

Код объекта: 2404611. Авалон Агентство Недвижимости Персональный консультант Ипотека/ Мат. Капитал/ Военная ипотека Юр. Сопровождение Квартира в кирпичном доме с мебелью и техникой. • Застекленная лоджия и балкон; • Кондиционер; • Электрические полы на кухне и сан.узле; • Один взрослый собственник более пяти лет. Дом с двумя лифтами, видеонаблюдение. Парковка, детская площадка. В шаге от дома: ТЦ "Машук", сетевые магазина, остановка общественного транспорта, школа и детский сад. В 10 минутах ходьбы - Курортный парк с источниками минеральной питьевой воды 4, 10, новая.

Ссылка на объявление: https://www.cian.ru/sale/flat/335308056

© 2012 - 2026 ЦИАН. Крупнейшая и самая достоверная база данных по аренде и продаже жилой, коммерческой и загородной недвижимости - www.cian.ru





© 2012 - 2026 ЦИАН. Крупнейшая и самая достоверная база данных по аренде и продаже жилой, коммерческой и загородной недвижимости - www.cian.ru

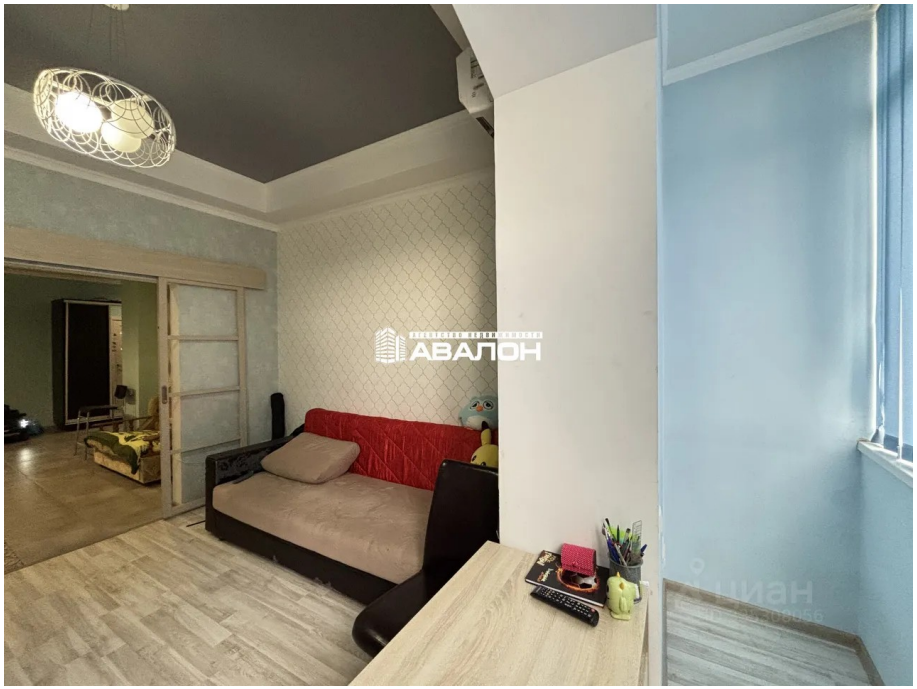







© 2012 - 2026 ЦИАН. Крупнейшая и самая достоверная база данных по аренде и продаже жилой, коммерческой и загородной недвижимости - www.cian.ru









© 2012 - 2026 ЦИАН. Крупнейшая и самая достоверная база данных по аренде и продаже жилой, коммерческой и загородной недвижимости - www.cian.ru

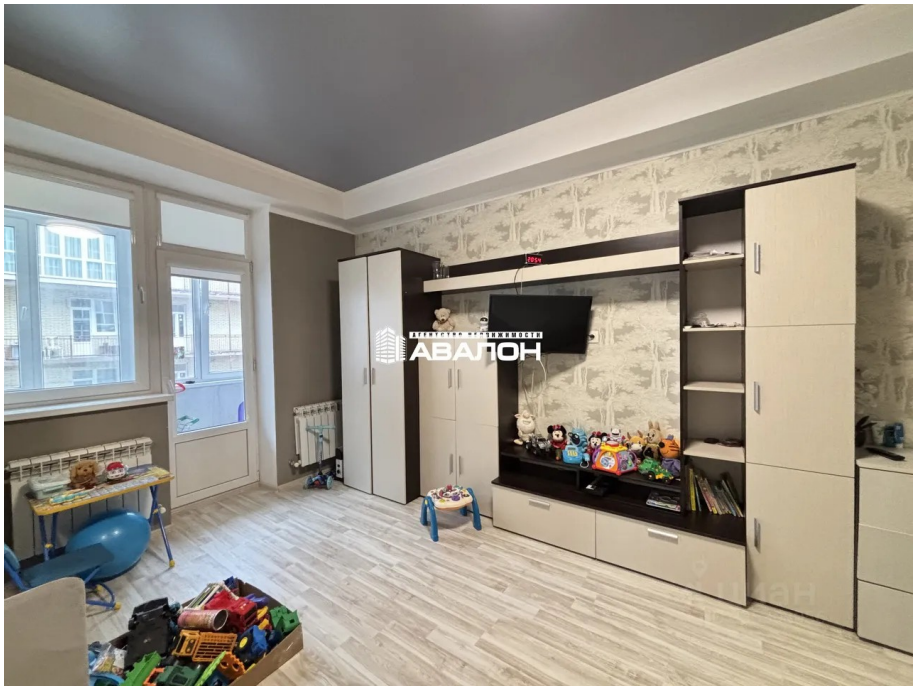







© 2012 - 2026 ЦИАН. Крупнейшая и самая достоверная база данных по аренде и продаже жилой, коммерческой и загородной недвижимости - www.cian.ru







© 2012 - 2026 ЦИАН. Крупнейшая и самая достоверная база данных по аренде и продаже жилой, коммерческой и загородной недвижимости - www.cian.ru